

“BOLETÍN AGROMETEOROLÓGICO”

MACRO REGIÓN
CHIQUITANÍA

Decena del 24 de julio al 3 de agosto 2024

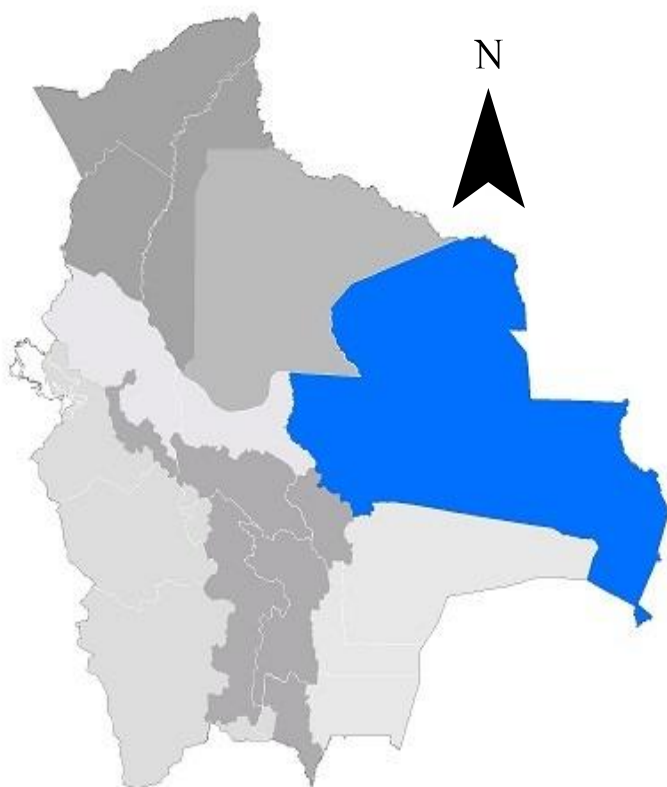

BOLETÍN AGROMETEOROLÓGICO

El boletín agrometeorológico tiene por objeto difundir información de monitoreo¹ y pronóstico² decenal sobre las condiciones meteorológicas y de vegetación³, mediante índices y tendencias probabilísticas de variables en superficie que afectan el desarrollo de los cultivos en la región de la Chiquitania boliviano. El boletín está destinado a tomadores de decisiones, personal técnico, productores de sector agropecuario y público en general.

MONITOREO

Anomalía de Precipitación Estimada

Para el decenal comprendido entre el 10 al 20 de julio, la Anomalía de Precipitación Estimada⁴ identifica **déficits de lluvia** en gran parte de la macro región de la Chiquitania; **excesos** se observa al noroeste, sureste, suroeste y centro de la macro región.

Decena del 10 al 20 de julio 2024 Anomalía de Precipitación

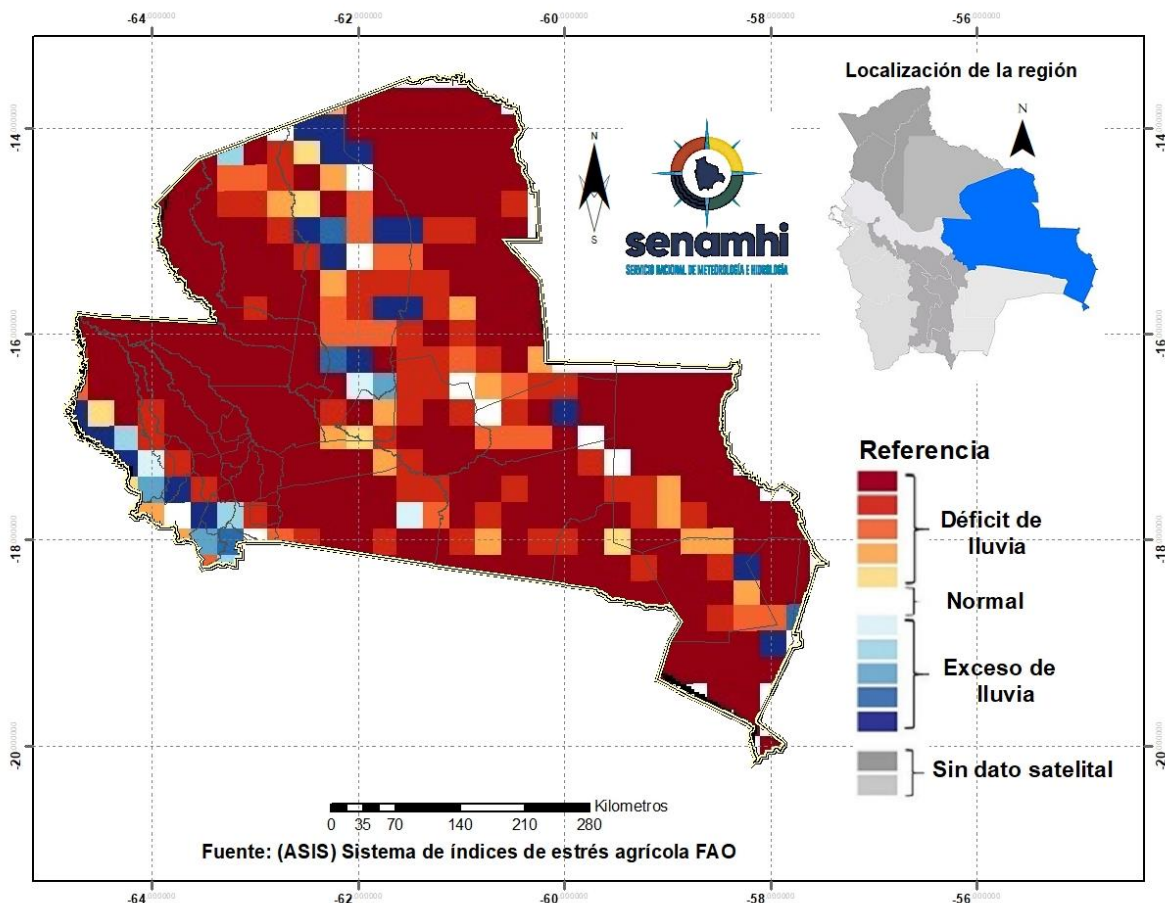

¹ El monitoreo tiene por objeto seguir y evaluar las condiciones meteorológicas y de vegetación en un periodo de 10 días.

² El pronóstico es una predicción del estado de la atmósfera para un periodo futuro.

³ El índice de vegetación es calculado mediante el Sistema del índice de estrés agrícola de la FAO (ASIS).

⁴ La Anomalía de Precipitación Estimada representa la diferencia entre la lluvia actual y su normal correspondiente al periodo 1989-2015.

Índice de salud de la vegetación (VHI) ASIS-FAO

Para el decenal comprendido entre el 10 al 20 de julio, el Índice de Salud de la Vegetación (VHI, por sus siglas en inglés)⁵ identifica **mala salud** al sureste, suroeste y centro de la macro región. Por otro lado, el VHI **salud regular** de la vegetación se observa al sureste, suroeste, oeste y centro de la macro región de la Chiquitanía, el VHI **Buena Salud** se observa al norte, sureste y suroeste de la macro región de la Chiquitanía.

Decena del 10 al 20 de julio 2024 Índice de salud de la vegetación VHI

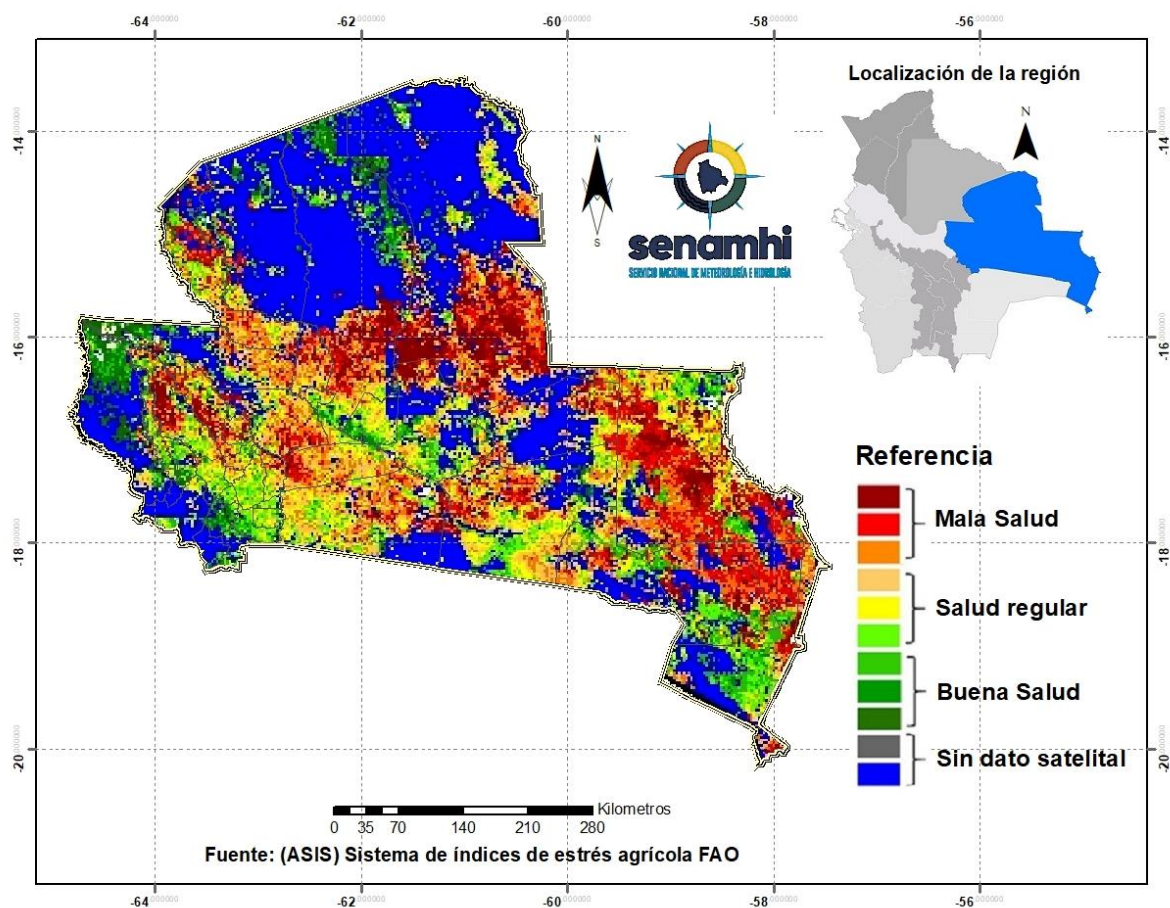

⁵ El Índice de Salud de la Vegetación (VHI, por sus siglas en inglés) refleja la severidad de una sequía en base a la salud de la vegetación y la influencia de la temperatura en las condiciones vegetales. Un descenso del VHI sería sinónimo de vegetación estresada, y durante un período más largo, un indicativo de sequía.

PRONÓSTICO AGROMETEOROLÓGICO DECENAL DEL 24 DE JULIO AL 3 DE AGOSTO 2024

El pronóstico agrometeorológico decenal⁶ para los siguientes 10 días.

ESTACIÓN METEOROLÓGICA	Temperatura mínima en ° Celsius más baja de la decena	Fechas probables de ocurrencia de temperaturas menores o iguales a 18° Celsius	Temperatura máxima en ° Celsius más alta de la decena	Fechas probables de temperaturas mayores o iguales a 30 ° Celsius	Humedad Relativa en (%)	Evapotranspiración potencial en (mm) de la decena	Precipitación en (mm)	Fechas probables de ocurrencia de precipitaciones	Dirección y velocidad del viento en (Km/h)
San Matias Lat: -16.331 Lon: -58.399	16	24,25,26,27,28,29, 30,31,1,2	35	24,25,26,27,28,29,30, 31,1,2	50-70	50	Ninguna para el decenal	Ninguna para el decenal	VRB 5-15
San José Lat: -17.8322 Lon: -60.7442	14	24,25,26,27,28,29, 30,31,1,2	34	24,25,26,27,28,29,30, 1,2	50-80	48	Ninguna para el decenal	Ninguna para el decenal	VRB 15-25
San Javier Lat: -16.271 Lon: -62.47	14	24,25,26,27,28,29, 30,31,1,2	31	24,25,26,27,28,29,2	50-70	44	Ninguna para el decenal	Ninguna para el decenal	VRB 10-20
San Ig. Velasco Lat: -16.381 Lon: -60.961	16	24,25,26,27,28,29, 30,31,1,2	33	24,25,26,27,28,29,2	50-70	46	Ninguna para el decenal	Ninguna para el decenal	VRB 15-25
Robore Lat: -18.3297 Lon: -59.7633	15	24,1	34	24,25,26,27,28,29,30, 2	50-70	47	Ninguna para el decenal	Ninguna para el decenal	VRB 15-25
Puerto Suarez Lat: -18.9789 Lon: -57.8192	16	24,25,26,27,28,29, 30,31,1,2	34	24,25,26,27,28,29,30, 1,2	50-70	47	Ninguna para el decenal	Ninguna para el decenal	SE 15-25
Concepción Lat: -16.1383 Lon: -62.0275	14	24,25,26,27,28,29,30, 31,1,2	31	24,25,26,27,28,29	50-80	44	Ninguna para el decenal	Ninguna para el decenal	VRB 10-20
Ascensión de Guarayos Lat: -15.15 Lon: -63.15	15	24,25,26,27,28,29,30, 31,1,2	33	24,25,26,27,28,29,30, 2	50-70	47	Ninguna para el decenal	Ninguna para el decenal	VRB 15-30
Santa Cruz-Viru Viru Lat: -17.6486 Lon: -63.1389	15	24,25,26,27,28,29,30, 31,1,2	30	24,25,26,27,28,29	50-70	40	Ninguna para el decenal	Ninguna para el decenal	VRB 15-30

⁶ Los parámetros pronosticados son: temperatura mínima (días con temperaturas más frías), temperatura máxima (días con temperaturas más cálidas), humedad relativa (vapor de agua que puede llegar a formar nubes), evapotranspiración potencial (cantidad de agua que puede evaporarse en un clima dado), Precipitación (lluvia, llovizna, nieve, granizo que cae de la atmosfera) y viento (movimiento de las corrientes de aire).

Cuatro Cañadas - Colonia Chihuahua Lat: -17.4078 Lon: -62.6802	15	24,25,26,27,28,29,30, 31,1,2	32	24,25,26,27,28,29	50-70	44	Ninguna para el decenal	Ninguna para el decenal	VRB 10-20
Cuatro Cañadas - CEA-2 Lat: -17.4078 Lon: -62.6802	15	24,25,26,27,28,29,30, 31,1,2	31	24,25,26,27,28,29	50-80	42	Ninguna para el decenal	Ninguna para el decenal	VRB 10-20
Pailón-Pozo del Tigre Lat: -17.9482 Lon: -62.2479	15	24,25,26,27,28,29,30, 31,1,2	32	24,25,26,27,28,29	50-80	44	Ninguna para el decenal	Ninguna para el decenal	VRB 10-20
San Antonio - Los Angeles Lat: -16.8674 Lon: -64.81	15	24,25,26,27,28,29,30, 31,1,2	31	24,25,26,27,28,29	50-70	44	Ninguna para el decenal	Ninguna para el decenal	SE 15-25
San Julián-Comunidad los Angeles Lat: -16.881901 Lon: -62.615402	15	24,25,26,27,28,29,30, 31,1,2	28	24,25,26	50-80	38	Ninguna para el decenal	Ninguna para el decenal	VRB 15-25
San Julián - Núcleo 32 Lat: -16.606559 Lon: -62.945738	14	24,25,26,27,28,29,30, 31,1,2	31	24,25,26,27,28,29	50-80	44	Ninguna para el decenal	Ninguna para el decenal	SE 10-20
San Pedro - Rio Victoria Lat: -16.4505 Lon: -64.1709	16	24,25,26,27,28,29,30, 31,1,2	32	24,25,26,27,28,29,30, 2	50-80	45	Ninguna para el decenal	Ninguna para el decenal	SE 10-20
El Puente Lat: -16.3258 Lon: -62.9175	14	24,25,26,27,28,29,30, 31,1,2	33	24,25,26,27,28,29,30, 1,2	50-80	48	Ninguna para el decenal	Ninguna para el decenal	SE 10-20
Santa Cruz-Trompillo Lat: -17.805 Lon: -63.178	15	24,25,26,27,28,29,30, 31,1,2	29	24,25,26,27,28	50-70	38	Ninguna para el decenal	Ninguna para el decenal	VRB 15-30
Buena Vista S. Lat: -17.46230556 Lon: -63.66216667	15	24,25,26,27,28,29,30, 31,1,2	31	24,25,26,27,28,29	50-70	42	Ninguna para el decenal	Ninguna para el decenal	VRB 10-20

Nota:

VRB= Viento de Dirección Variable / **N=** Viento de dirección Norte/ **O=** Viento de dirección Oeste/ **S=** Viento de dirección Sur/ **E=** Viento de dirección Este.

RESUMEN AGROMETEOROLÓGICO:

- Se prevé que las temperaturas mínimas oscilarán entre 14°C y 16°C.
- Se prevé que las temperaturas máximas oscilarán entre 28°C y 35°C.
- En esta decena no se prevé precipitaciones en toda la macro región de la Chiquitania.
- Se pronostica que la evapotranspiración estará entre 38mm y 50mm.
- Se prevé, cielos nublados con probables lluvias dispersas para el día 30, descenso de temperaturas por el ingreso de frente frío el día 29 al 1 de agosto., la humedad relativa variará entre 50 y 80%, vientos predominantes de dirección Variable con velocidades entre 10 y 30Km/h.

Sección elaborada por el INSA del Ministerio de Desarrollo Rural y Tierras (MDRyT)

EVALUACIÓN DE RIESGO AGROPECUARIO

CULTIVOS/GANADO	AMENAZA	VULNERABILIDAD	RIESGO	RECOMENDACIONES
Actividad agrícola, ganadera	No se prevé precipitaciones en toda la macro región. Temperaturas máximas.	Cultivos de la campaña agrícola de invierno. Ganado bovino, porcino entre otros.	No existe disponibilidad de agua para el desarrollo de los cultivos y para el consumo del ganado.	Se recomienda prever agua para riego, para consumo del ganado y aplicación de fertilizantes.